

CIPO e OriSprint 2026

XXXIII CIPO-CIRCUITOPARANAENSE DE ORIENTAÇÃO XIV OriSprint–CAMPEONATO PARANAENSE DE ORIENTAÇÃO SPRINT



Boletim 2

Organização: Clube de Orientação Gralha Azul

A Federação Paranaense de Orientação e o Clube de Orientação Gralha Azul (COGA), tem a honra de convidá-lo para participar da 1ª Etapa do XXXIII Circuito Paranaense de Orientação e 1ª Etapa do XIV Campeonato de Orientação Sprint a serem realizados nos dias **11 e 12 de abril de 2026**, na região metropolitana de Curitiba, em Bocaiúva do Sul-PR.

HISTÓRIA

O nome do município é em homenagem ao republicano histórico, Quintino de Souza Bocaiúva. Quintino Bocaiúva nasceu em 04 de dezembro de 1836, em Itaguaí (RJ), e faleceu em 11 de julho de 1912, também no Rio de Janeiro. Notabilizou-se no jornalismo, embrenhando-se na política, onde elegeu-se senador por duas vezes, sendo também governador do Estado do Rio de Janeiro. Foi ainda Ministro das Relações Exteriores do Brasil. Recebeu o cognome de "Príncipe dos Jornalistas Brasileiros". Etimologicamente o termo "Bocaiúva", origina-se do tupi "*mbocaya-üb*", que denomina a palmeira *Acrocomia sclerocarpa*.

INCENTIVO AO ESPORTE

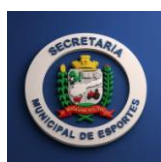

CIPO e OriSprint 2026

Quando do descobrimento e povoação dos campos de Curitiba, já existia no planalto curitibano uma localidade chamada "Arraial Queimado", denominação devido a um devastador incêndio ocorrido na povoação. Neste lugar, mais tarde, surgiu a cidade de Bocaiúva do Sul.

Em 1710, parte das terras da região foi concedida, em forma de sesmaria, a Domingos Fernandes Grosso. Na verdade, esta "concessão" foi uma jogada política, pois Fernandes Grosso não passava de um testa de ferro do padre Lucas Rodrigues França, filho do governador-sesmeiro, legítimo dono das terras.

Anos depois, o padre Lucas vendeu a sesmaria ao seu cunhado André Gonçalves Ribeiro que, ao morrer, as legou à sua filha e herdeira Bernarda Maria de França, casada com Manoel Gonçalves Silvestre. Finalmente, em 28 de outubro de 1756, a sesmaria de Arraial Queimado foi vendida a José Rodrigues Teixeira pela importância de 50\$000.

O povoamento de Bocaiúva efetivou-se pelo trabalho desenvolvido por Manoel José Cardoso e sua família, que era numerosa. Outras famílias que deram estabilidade social, cultural e econômica ao lugar, foram as de Manoel José de Aleluia, Manoel João dos Santos, João Antonio dos Santos Souza e Antonio Joaquim dos Santos, que se estabeleceram nas áreas urbana e rural.

Fonte:

https://www.familysearch.org/pt/wiki/Bocai%C3%BAva_do_Sul,_Paran%C3%A1,_Brasil_-_Genealogia

1. PROGRAMA

1º ORISPRINT 2026	1º CIPO 2026
<p>Dia 11 de abril de 2026 Partida às 15:00h</p> <p>Local: Ginásio de Esportes Trajano Crisóstomo da Silva</p> <p>https://maps.app.goo.gl/6VJvxof9LFLtWZwC7</p> <p>Medalha de participação</p>	<p>Dia 12 de abril de 2026 Partida às 9:00h</p> <p>Local do Centro do evento: https://maps.app.goo.gl/YX5d1PBwdHADAtAeA</p> <p>Premiação a partir das 13:30 Local: <u>Pit Stop do Abel</u></p> <p>A estrada da Cidade de Bocaiúva do Sul até o local da prova floresta (5 km) estrada cascalhada. Trafegavel em qualquer condições de tempo.</p>

INCENTIVO AO ESPORTE



Data	Atividade	Horário	Local
Até 02 Abr (quinta-feira)	Encerrado		
Até 09 Abr (quinta-feira)	Relação de inscritos/partida	Até 20:00	Site: FPO/COGA – www.coga.esp.br
11 Abr (Sábado)	Realização da prova	Sprint: 15:00h	GINÁSIO DE ESPORTES
12 Abr (Domingo)	Realização da prova	Floresta: 09:00h	Área Rural de Bocaiúva do Sul-PR

2. COMISSÃO ORGANIZADORA

Função	Nome	Telefone
Diretora Geral	Janimara Lopes de Melo Rempel	(41) 99517-0736
Diretor Técnico	Ademar Roque Hippler Ruwer	(41) 99193-1333
Diretor Adm. e Tesoureiro	Marcelino Jaques	(41) 99786 3044
Secretaria	Brígida Karina Liechocki	(41) 98890- 7314
Mapeadores	Jader Messias Cheres Leandro Nascimento	(41) 99672-6210
Traçado de percursos	Jader Messias Cheres	(61) 99886-8092
Controlador de partida	Denise Correa da Luz	(41) 99679-2022
Controlador de chegada	Priscilla Vieira Gonçalves	(41) 99637-9660
Apuração eletrônica	Symone Hernandes e Wellington Soares	(41) 99710-4293
Apoio de saúde	Prefeitura de Bocaiúva do Sul	

INCENTIVO AO ESPORTE



3. ARBITRAGEM

Árbitro do evento: **EDEMAR PARIS**

4. ALIMENTAÇÃO E LOCAL DA PREMIAÇÃO DIA 12/04/2026

O almoço será buffet livre para aqueles que realizaram a reserva com o Diretor Financeiro da Etapa (Marcelino Jaques).

Local: Pit Stop do Abel

R. Manoel Costacurta, 422, Bocaiúva do Sul - PR, 83450-000

- Cardápio: Arroz branco, risoto, maionese, 4 tipos de saladas, Coxa e sobre coxa assada, linguiça calabresa acebolada, lombo copa grelhada, farofa.

- Retirar sua ficha do almoço na Secretaria do evento nos locais de prova até às 12:00hs de domingo, após será entregue no restaurante.

- **Aquisição de almoço até 10 Abr 26 (sexta-feira)** com o organizador da Etapa. Após esse Prazo, diretamente com o restaurante, sujeito ao pagamento de maior valor.

- Para os atletas que ficarão acantonados no ginásio, opção de jantar no Restaurante Pit Stop (à noite servem pizza) e café da manhã no Posto Guepardo, próximo do Restaurante.

- O **banho** dos atletas (percurso floresta) será no ginásio local do acantonamento.

5. MAPAS e ESTATÍSTICAS DOS PERCURSOS

- Os mapas serão confeccionados de acordo com as Especificações Internacionais para Mapas de Orientação (ISOM/2019-2) e Especificações Internacionais para Mapas de Orientação Sprint (ISSprOM/2019)

- As Escala dos mapas e respectivas categorias serão conforme as regras ROP/CBO.

- Os percursos seguirão as regras previstas no Regulamento do CIPO.

INCENTIVO AO ESPORTE



CIPO e OriSprint 2026

INFORMAÇÕES TÉCNICAS DA ÁREA DOS PERCURSOS FLORESTA

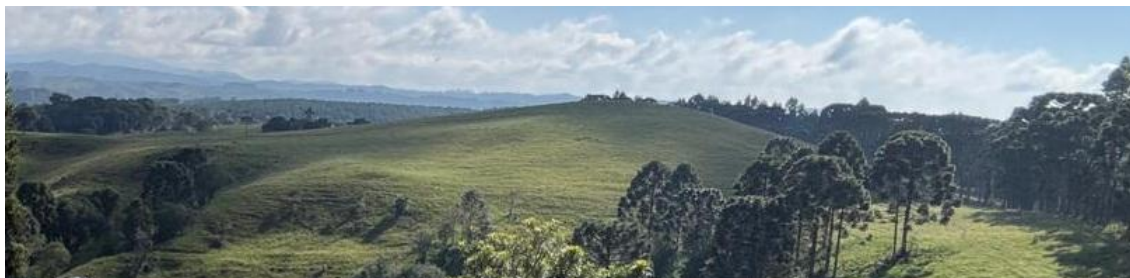

O relevo é acidentado comportando desníveis entre de 65 e 350 metros nos percursos, sendo composto por grandes movimentos que ladeiam um vale central que se desenvolve de sudoeste para nordeste, tais movimentos são separados por ravinas profundas que apresentam em suas laterais uma grande sucessão de pequenos talwegues, esporões e diversas pequenas colinas que ocorrem tanto nos locais mais elevados quanto nas porções medianas destas encostas.

Existem poucos detalhes rochosos sendo representativas algumas poucas pedras e montes de pedras. Demandam atenção alguns grandes barrancos de terra, em sua maioria oriundos de erosão, os quais foram representados pelo símbolo 201 da ISOM (Penhasco intransponível), pois mesmo afastados das rotas, exigem a atenção dos atletas por questão de segurança.



O mapa tem muitos aspectos relacionados a água e charcos (Item 3.3 da ISOM), o córrego que atravessa o mapa é transponível em toda a sua extensão, exceção feita aos vários açudes e alguns charcos intransponíveis. Nos fundos das ravinas normalmente ocorrem charcos, hora representados em escala, símbolo 308 da ISOM, hora estreitos, símbolo 309 da ISOM,



INCENTIVO AO ESPORTE



sendo todos facilmente transpostos.



A vegetação predominante, em torno de 60% do mapa, é composta por campos abertos, símbolo 403 da ISOM, o restante do mapa é formado por matas nativas, predominando a floresta típica aberta, símbolo 405 da ISOM, as vezes associada aos símbolos 407, em áreas que foram recentemente roçadas e apresentam alguns galhos sobre o solo que reduzem a velocidade de corrida.



A área apresenta uma boa rede de trilhas e várias cercas que limitam os piquetes de criação de bovinos. Existem 2 locais com caixas de abelhas as quais estão marcadas no mapa como área fora de prova, ISOM 709, e serão isoladas com fita zebraada, sendo recomendado não se aproximar:



ESTATÍSTICA DOS PERCURSOS FLORESTA - POR CATEGORIAS

CATEGORIA	DISTÂNCIA	DESNÍVEL	Nº CONTROLES	ESCALA
D INFANTIL N	2,3 Km	65 m	9	1:7.500
D INFANTIL B	3,1 Km	115 m	13	1:7.500
D PREJUVENIL N	2,5 Km	110 m	12	1:7.500
D PREJUVENIL B	3,1 Km	115 m	13	1:7.500
D PREJUVENIL A	3,0 Km	120 m	16	1:7.500
D JUVENIL N	2,5 Km	110 m	12	1:7.500
D JUVENIL B	3,0 Km	125 m	12	1:7.500
D JUVENIL A	3,1 Km	125 m	14	1:7.500
D JUNIOR N	2,9 Km	140 m	11	1:7.500
D JUNIOR B	3,0 Km	125 m	12	1:7.500
D JUNIOR A	3,1 Km	125 m	14	1:7.500
D ADULTO N	2,9 Km	140 m	11	1:7.500
DADULTO B	3,6 Km	150 m	15	1:10.000
DADULTO A	4,5 Km	220 m	19	1:10.000

INCENTIVO AO ESPORTE



CIPO e OriSprint 2026

DADULTO E	7,4 Km	320 m	22	1:10.000
DMASTER A	4,5 Km	220 m	19	1:10.000
D MASTER B	3,6 Km	150 m	15	1:10.000
D MASTER N	2,9 Km	140 m	11	1:7.500
D SENIOR N	2,5 Km	110 m	12	1:7.500
D SENIOR B	3,4 Km	165 m	14	1:7.500
D SENIOR A	3,9 Km	170 m	15	1:7.500
D VETERANO N	2,5 Km	110 m	12	1:7.500
D VETERANO B	3,4 Km	165 m	14	1:7.500
D VETERANO A	3,9 Km	170 m	15	1:7.500
DVIP65N	2,5 Km	110 m	12	1:7.500
DVIP65B	3,0 Km	125 m	12	1:7.500
DVIP65A	3,1 Km	125 m	14	1:7.500
DVIP70N	2,5 Km	110 m	12	1:7.500
DVIP70B	3,0 Km	125 m	12	1:7.500
DVIP70A	3,0 Km	120 m	16	1:7.500
DVIP75N	2,3 Km	65 m	9	1:7.500
DVIP75B	3,1 Km	115 m	13	1:7.500
DVIP75A	3,0 Km	120 m	16	1:7.500
DVIP80N	2,3 Km	65 m	9	1:7.500
DVIP80B	3,1 Km	115 m	13	1:7.500
DVIP80A	3,0 Km	120 m	16	1:7.500
H INFANTIL N	2,3 Km	65 m	9	1:7.500
H INFANTIL B	3,1 Km	115 m	13	1:7.500
H PREJUVENIL N	2,5 Km	110 m	12	1:7.500
H PREJUVENIL B	3,0 Km	125 m	12	1:7.500
HPREJUVENIL A	3,1 Km	125 m	14	1:7.500
H JUVENIL N	2,9 Km	140 m	11	1:7.500
H JUVENIL B	3,0 Km	110 m	14	1:7.500
H JUVENIL A	3,4 Km	165 m	17	1:7.500
H JUNIOR N	3,0 Km	145 m	11	1:7.500
H JUNIOR B	3,0 Km	110 m	14	1:7.500
H JUNIOR A	3,4 Km	165 m	17	1:7.500
H ADULTO N	4,7 Km	200 m	12	1:10.000
H ADULTO B	5,0 Km	220 m	18	1:10.000
H ADULTO A	5,4 Km	240 m	22	1:10.000
H ADULTO E	8,4 Km	350 m	22	1:10.000
H MASTER A	5,4 Km	240 m	22	1:10.000
H MASTER B	5,0 Km	220 m	18	1:10.000
H MASTER N	4,7 Km	200 m	12	1:10.000
H SENIOR N	3,0 Km	145 m	11	1:7.500
H SENIOR B	4,0 Km	190 m	14	1:7.500
H SENIOR A	4,8 Km	230 m	20	1:7.500

INCENTIVO AO ESPORTE



CIPO e OriSprint 2026

H VETERANO N	3,0 Km	145 m	11	1:7.500
H VETERANO B	4,0 Km	190 m	14	1:7.500
H VETERANO A	4,5 Km	210 m	19	1:7.500
HVIP65N	2,9 Km	140 m	11	1:7.500
HVIP65B	3,4 Km	165 m	14	1:7.500
HVIP65A	3,4 Km	165 m	17	1:7.500
HVIP70N	2,9 Km	140 m	11	1:7.500
HVIP70B	3,4 Km	165 m	14	1:7.500
HVIP70A	3,4 Km	165 m	17	1:7.500
HVIP75N	2,5 Km	110 m	12	1:7.500
HVIP75B	3,0 Km	110 m	14	1:7.500
HVIP75A	3,1 Km	125 m	14	1:7.500
HVIP80N	2,5 Km	110 m	12	1:7.500
HVIP80B	3,0 Km	110 m	14	1:7.500
HVIP80A	3,0 Km	120 m	16	1:7.500
ABERTO A	4,5 Km	220 m	19	1:10.000
ABERTO B	3,6 Km	150 m	15	1:10.000
ABERTO N	3,0 Km	145 m	11	1:7.500
TURISMO 1	2,5 Km	110 m	12	1:7.500
TURISMO 2	2,9 Km	140 m	11	1:7.500
TURISMO3	3,0 Km	145 m	11	1:7.500

INFORMAÇÕES TÉCNICAS DA ÁREA DOS PERCURSOS SPRINT

A área possui terreno movimentado, com desnível variando de 20m a 50m entre os percursos. A cidade apresenta algumas partes com arruamento padronizado e outras com arruamentos diversificados. Em uma parte do mapa foi usado o símbolo 714 (Construção temporária/Área fechada) para representar materiais de construção, maquinários, veículos que estarão dispostos na região, no dia não haverá movimentação destes maquinários, não oferecendo perigo aos atletas. Na mesma área também foi utilizado o símbolo 533 (Área com obstáculos) para representar objetos especiais (manilhas dispostas no local). Algumas ruas da região têm intenso movimento de veículos exigindo cuidado e atenção nas travessias.



INCENTIVO AO ESPORTE



CIPO e OriSprint 2026

ESTATÍSTICA DOS PERCURSOS SPRINT - POR CATEGORIAS

PERCURSO	COMP. (M)	DESNÍVEL (M)	Nr DE CONTROLES	ESCALA
H Adulto E	3.600	50	17	1:4.000m
H Prejuv A	2.000	24	11	1:4.000m
H Juvenil A	2.400	28	12	1:4.000m
H Junior A	2.400	28	12	1:4.000m
H Adulto A	3.000	33	14	1:4.000m
H Master A	2.800	33	14	1:4.000m
H Sênior A	2.600	33	13	1:4.000m
H Veterano A	2.600	33	13	1:4.000m
H VIP65 A	2.400	28	12	1:4.000m
H VIP70 A	2.400	28	12	1:4.000m
H VIP75 A	2.000	24	11	1:4.000m
Aberto A	2.500	28	12	1:4.000m
H Infantil N	1.600	20	9	1:4.000m
H Prejuv N	1.700	20	9	1:4.000m
H Juvenil N	1.800	20	9	1:4.000m
H Junior N	1.800	20	10	1:4.000m
H Adulto N	1.900	20	10	1:4.000m
H Master N	1.900	20	10	1:4.000m
H Sênior N	1.800	20	10	1:4.000m
H Veterano N	1.800	20	10	1:4.000m
H VIP65 N	1.800	20	9	1:4.000m
H VIP70 N	1.800	20	9	1:4.000m
H VIP75 N	1.700	20	9	1:4.000m
TURISMO 1	1.600	20	9	1:4.000m
TURISMO 2	1.800	20	9	1:4.000m
D Adulto E	2.900	33	15	1:4.000m
D Prejuv A	2.000	24	11	1:4.000m
D Juvenil A	2.000	24	11	1:4.000m
D Junior A	2.000	24	11	1:4.000m
D Adulto A	2.500	28	12	1:4.000m
D Master A	2.500	28	12	1:4.000m
D Sênior A	2.100	30	11	1:4.000m
D Veterano A	2.400	28	12	1:4.000m
D VIP65 A	2.000	24	11	1:4.000m
D VIP70 A	2.000	24	11	1:4.000m
D VIP75 A	2.000	24	11	1:4.000m
D VIP A	2.000	24	11	1:4.000m

INCENTIVO AO ESPORTE



CIPO e OriSprint 2026

D Infantil N	1.600	20	9	1:4.000m
D Prejuv N	1.700	20	9	1:4.000m
D Juvenil N	1.700	20	9	1:4.000m
D Junior N	1.800	20	9	1:4.000m
D Adulto N	1.800	20	9	1:4.000m
D Master N	1.800	20	9	1:4.000m
D Sênior N	1.700	20	9	1:4.000m
D Veterano N	1.700	20	9	1:4.000m
D VIP65 N	1.700	20	9	1:4.000m
D VIP70 N	1.700	20	9	1:4.000m
D VIP75 N	1.600	20	9	1:4.000m
Aberto N	1.800	20	10	1:4.000m
TURISMO 3	1.800	20	10	1:4.000m

6. ÁREAS EMBARGADAS

As áreas apresentadas nas imagens abaixo, ambas na região de Bocaiúva do Sul, estão embargadas a contar da data da publicação deste boletim. Assim sendo estão proibidas quaisquer atividades que objetivem reconhecer, treinar, visitar etc. Caso necessário, uma autorização pode ser expedida pela organização do evento por meio de contato com a direção da prova .Área Floresta:

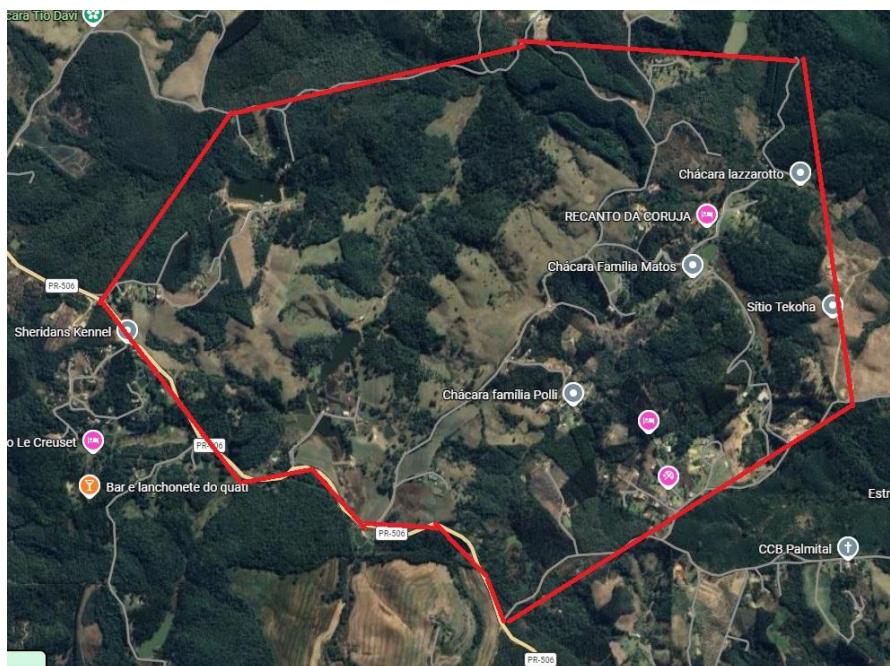

INCENTIVO AO ESPORTE



Área Sprint:



7. HOSPEDAGEM

A cidade não possui rede hoteleira. Recomenda-se buscar hospedagem nas cidades próximas (Colombo, Campina Grande do Sul) ou em Curitiba.

- ACANTONAMENTO

O acantonamento será gratuito no Ginásio de Esportes Trajano Crisóstomo da Silva.

Solicitar reserva pelo WhatsApp (41) 9 9786-3044 ou através do e-mail marcelinojaques@yahoo.com.br, com Jaques.

INCENTIVO AO ESPORTE



8. REGRAS E UNIFORMES

Categorias: conforme Regulamento do CIPO 2026.

- **Regra 6.6 ROP:** Ao se inscreverem para participar de um evento de orientação, os atletas ou seus responsáveis legais obrigatoriamente **DECLARAM** que são responsáveis pelos riscos, problemas físicos ou fisiológicos que porventura venham a sofrer durante os deslocamentos, área de concentração bem como a execução dos percursos, isentando os responsáveis pelas áreas, promotores e organizadores do evento de qualquer responsabilidade decorrente de acidentes ou incidentes que venham a ocorrer antes, durante e ou após as competições do evento. Também **ATESTAM** que se encontram em perfeitas condições físicas e médicas para competir regularmente no evento. O seguro contra acidentes pessoais é de responsabilidade do atleta ou clube/entidade ao qual é filiado.

Uniformes:

14.1 O uniforme de competição deve atender aos seguintes requisitos:

14.1.1 Em provas **clássicas**, é obrigatório ao competidor utilizar calças que cubram o corpo da cintura até abaixo do joelho e camisetas de mangas curtas ou longas.

14.1.2 Em provas de **Sprint**, poderão ser usados calção e camiseta cavada, exceto quando informado o contrário no boletim do evento.

14.4 Os competidores não poderão utilizar ou transportar quaisquer equipamentos que possam transmitir ou receber informações, a partir de ou para uma fonte remota, entre a entrada da zona de quarentena (ou da área de partida, se não houver zona de quarentena) e a chegada de uma prova, a menos que o equipamento seja aprovado pelo organizador.

9. APURAÇÃO E CONTROLE

- Será utilizado o equipamento eletrônico **SPORTident**;

- Em caso de dano ou extravio de SI-Card alugado, o atleta deverá indenizar o valor de R\$ 350,00 junto à secretaria ou providenciar reposição de equipamento similar.

INCENTIVO AO ESPORTE



10. PRESCRIÇÕES DIVERSAS

- Ao inscrever-se no evento, o participante declara que possui instrução mínima adquirida por meio de Curso de Iniciação específico do esporte ou que tem domínio e conhecimento mínimo para participar da atividade;
- Ao se inscrever o participante deve ter conhecimento do **Regulamentado XXXIII Campeonato Paranaense de Orientação e do XIV Campeonato de Orientação Sprint.**
- O atleta menor de idade, deverá estar devidamente autorizado e acompanhado pelos pais ou responsáveis;
- Estando inscritos, autorizam o uso de imagens obtidas no evento por meio de filmes, fotos ou qualquer outro tipo de gravação, para fins exclusivos de divulgação da Orientação junto aos órgãos de comunicação e imprensa em geral;
- **É obrigatório o uso de um número de identificação do atleta**, que proporcione sua visualização clara, tanto no percurso Sprint como no percurso Tradicional;
- Os atletas convidados/ não filiados receberão o número do peitoral que será fornecido pela organização e devem ser retirados na secretaria;
- Os atletas já filiados que se apresentarem sem número de identificação, deverão retirar número avulso na secretaria mediante o pagamento de R\$ 5,00.
- Recomenda-se o uso de protetor solar e repelente.

Curitiba, 09 de abril de 2026.

Assinado no original

Janimara Lopes de Melo Rempel

Diretora da Prova/ Presidente do COGA

Assinado no original

Edemar Paris

Árbitro da prova

INCENTIVO AO ESPORTE

